

PLATTEGOND DOUANE OPSLAGKAMER
EN VISIETU LOODS TE SIGLI
LEGGID N° 301

SCHAAL 1:200

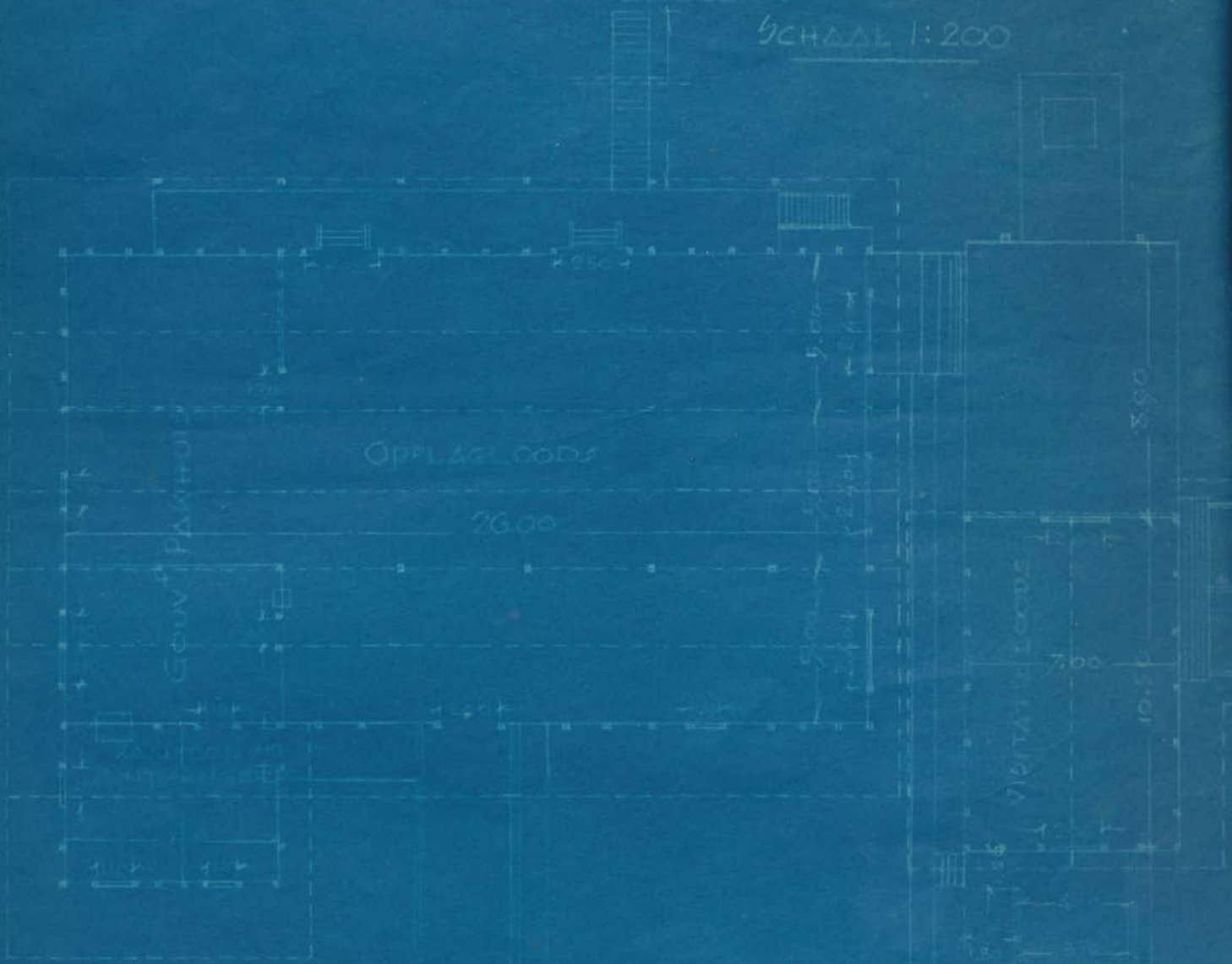

TOEGANG 22.00

40.00

TOEGANG 18.00

37.50

Situatie schaal 1:2000.

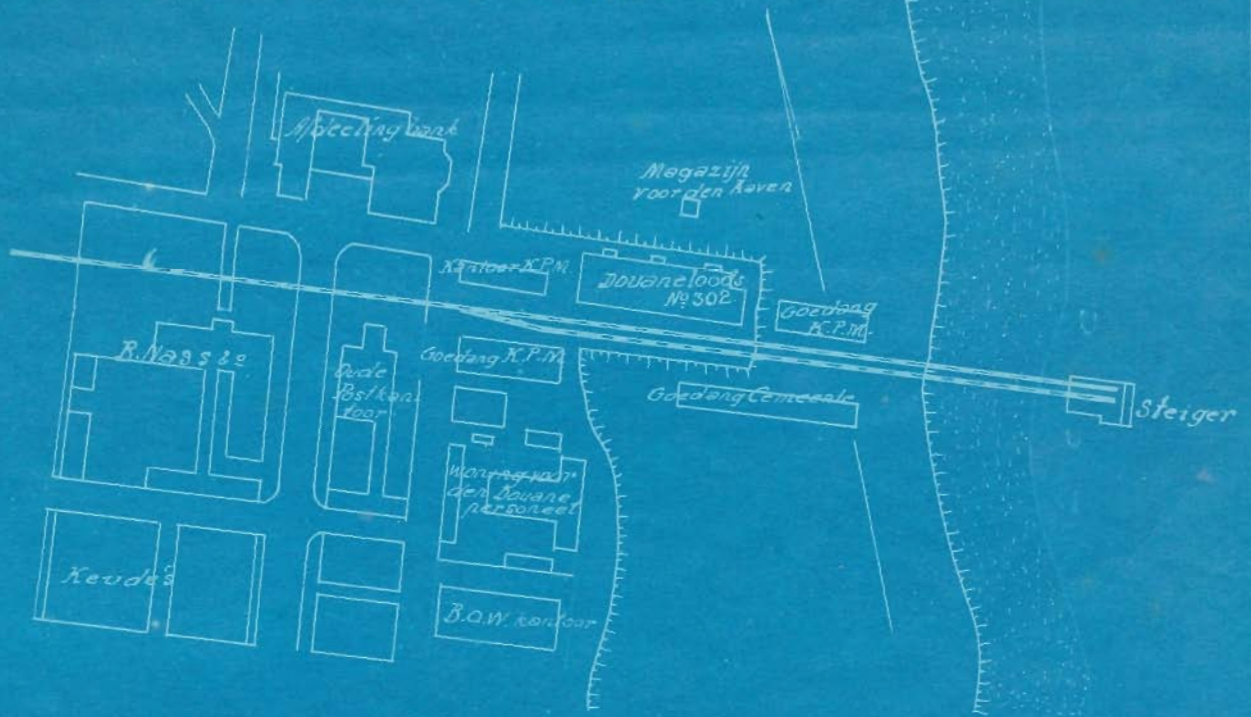

Plattegrond schaal 1:400.

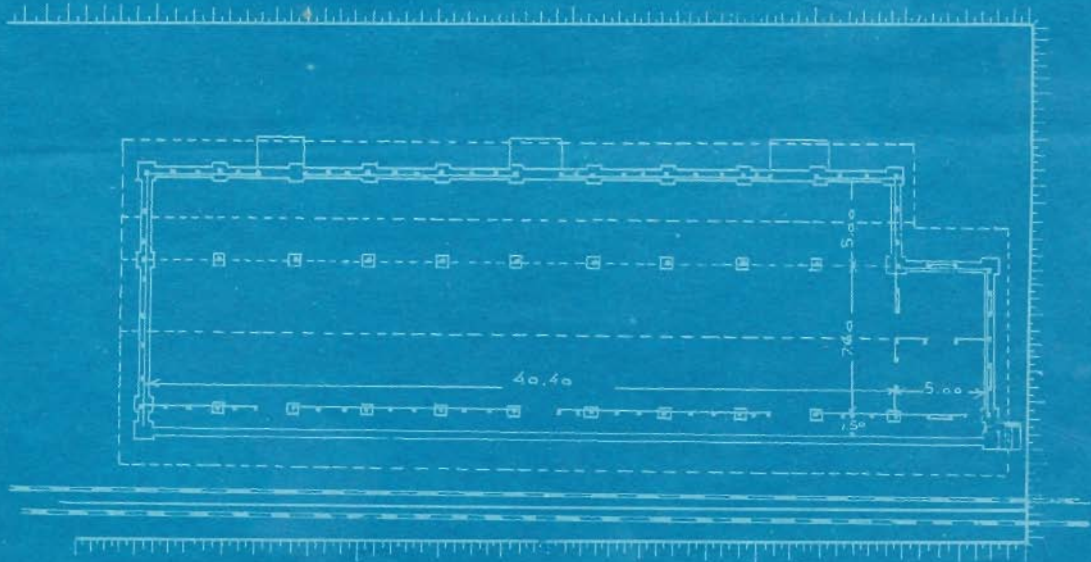

Rechtsloestand v.d. grond
 Het terrein is Gouvt-grond
 (vrijlands domein)
 Het Hoofd van Plaatselijk Bestuur.

M. Helman

8.8.33



Opgemaakt overeenkomstig
 den werklijken toestand
 Buisseumewe den 21. October 1833.
 De Oprichter der B.O.W.

Commissaris

1:0102 P. B. 100

Situatie

Schaal 1:1000.

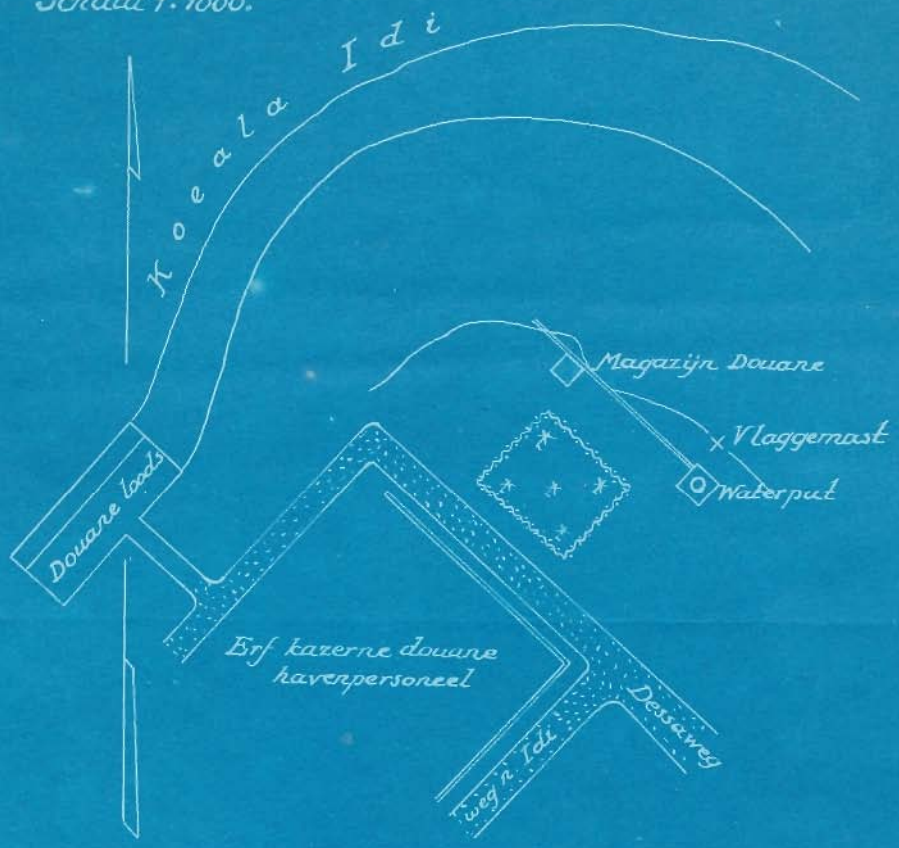

Plattegrond

Schaal 1:100.

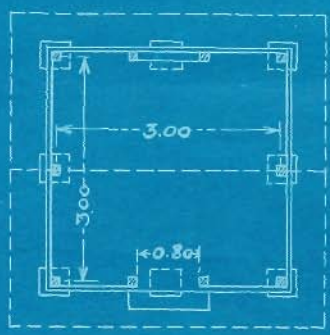

Opgemaakt overeenkomstig
den werkelijken toestand.
Liangsa, den 20^{de} Maart 1931
De Afdelingsopzichter,

[Handwritten signature]

Het terrein is
Vrij Landsdomein, in gebruik bij
het Departement van Marine.
Idi, den 21^{de} Maart 1931
De Controleur van Idi,



0103 PLB 50.

